



LETTRE D'INFORMATION DU GIC DES PERDRIX DE LA PLAINE N°11 / Mai 2011



Dénombrement des Couples de Perdrix grise et rouge sur le GIC des Perdrix de la Plaine Printemps 2011

Le recensement des couples de perdrix présents et connus sur le territoire du GIC a été effectué d'après une **enquête auprès des agriculteurs** et toutes autres personnes susceptibles de localiser des perdrix. Cette méthode paraît être celle qui convient le mieux dans un biotope comme celui du GIC pour déterminer, de la façon la plus exhaustive qu'il soit, le nombre et la position des couples.

1/Description des territoires du GIC

Cinq communes sont comprises dans le GIC à savoir **Allenc, Belvezet, Montbel, St Frézal d'Albuges** et **Chateauneuf de Randon** (1/2 de la commune). La **superficie totale** est de **10328 Ha** et la **surface agricole utilisée totale** est de **6282 Ha** (source du RGA de 1988). Au sein du GIC sont regroupées quatre sociétés de chasse et une chasse privée.



2/Détail de l'enquête

2.1/ Commune d'ALLENC

- Nombre de couple de perdrix rouge : 2
- Nombre de couple de perdrix grise : 0

Personne(s) contactée(s) : MAURIN André, PEYTAVIN André, ROUX Philippe et BLANC Urbain

Évolution du nombre de couples de 2001 à 2011

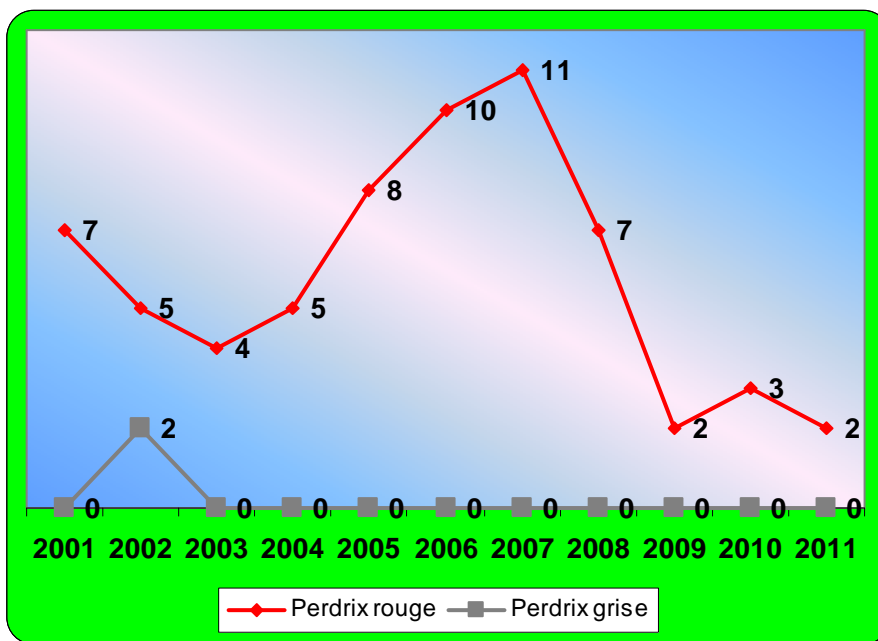

2.2/ Commune de BELVEZET

- Nombre de couple de perdrix rouge : 2
- Nombre de couple de perdrix grise : 1

Personne(s) contactée(s) : M. COUSTES Jean Claude.

Évolution du nombre de couples de 2001 à 2011

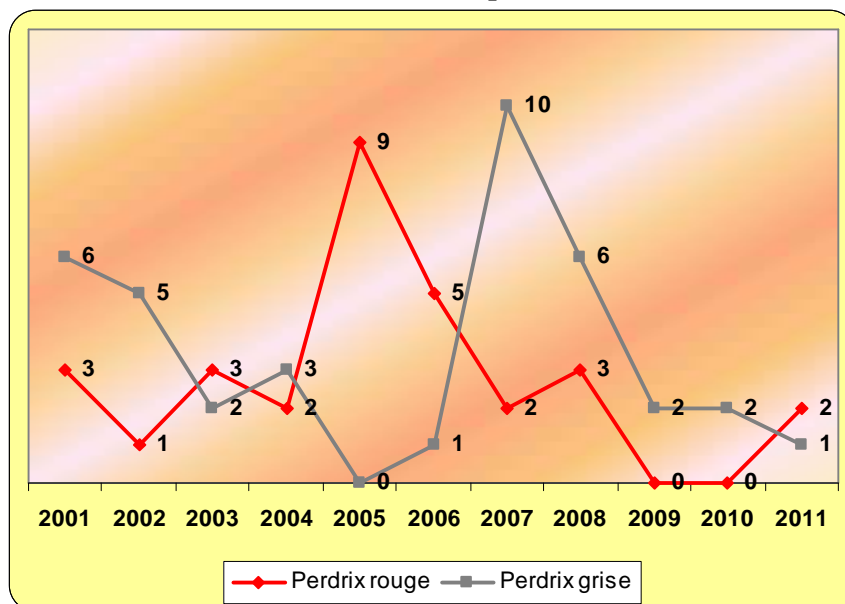

2.3/ Commune de CHATEAUNEUF DE RANDON

- Nombre de couple de perdrix rouge : 1
- Nombre de couple de perdrix grise : 0
-

Personne(s) contactée(s) : M. VALENTIN Pascal et M. LHERMET Elie.

Évolution du nombre de couples de 2001 à 2011

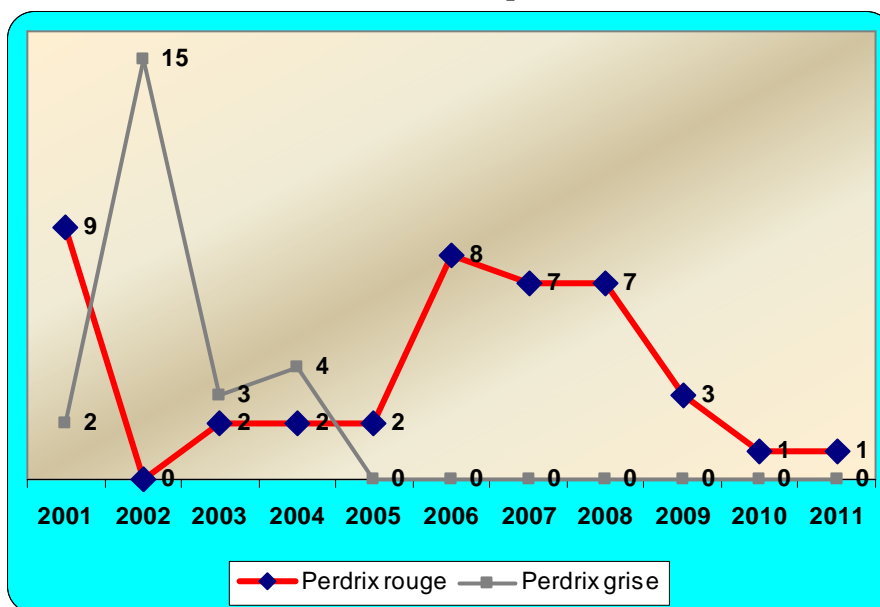

2.4/ Commune de MONTBEL

- Nombre de couple de perdrix rouge : 3
- Nombre de couple de perdrix grise : 0

Personne(s) contactée(s) : MEYNIEL Pierre, ASTIER JM, M. VALENTIN Pascal, M. ALMERAS Hervé.

Évolution du nombre de couples de 2001 à 2011

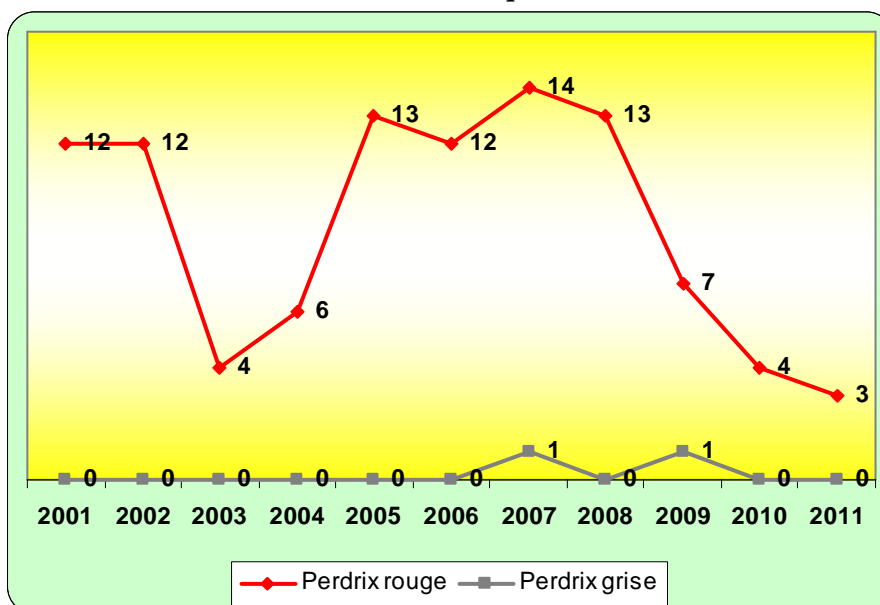

2.5/ Commune de ST FREZAL D'ALBUGES

- Nombre de couple de perdrix rouge : 0
- Nombre de couple de perdrix grise : 3

Personne(s) contactée(s) : M. COUSTES Jean Claude, ALBOUY Jean Louis, M. PONS Jean-Claude et DUBOIS Alexandre.

Évolution du nombre de couples de 2001 à 2011

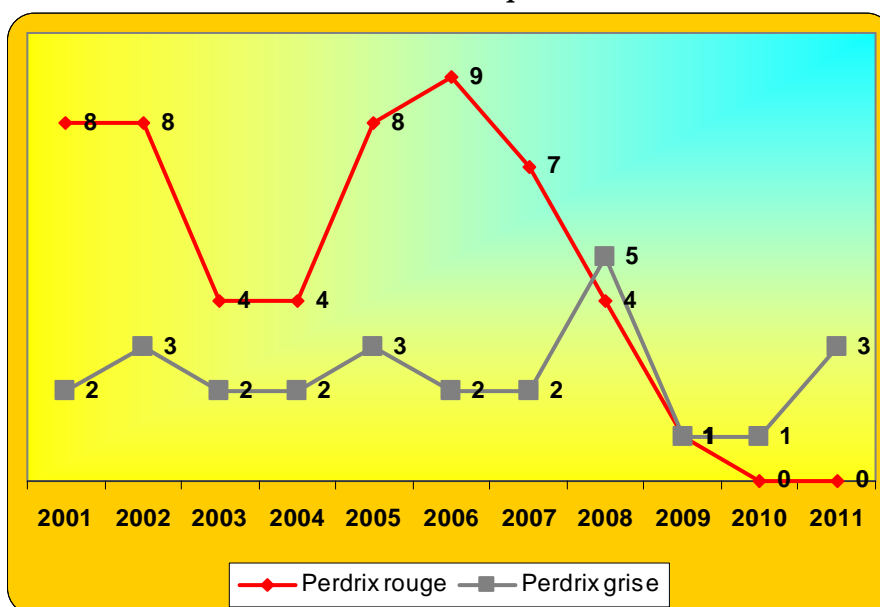

2.6/ Récapitulatif pour le GIC

- Nombre de couple de perdrix rouge : 8
- Nombre de couple de perdrix grise : 4

Évolution du nombre de couples de 2001 à 2011

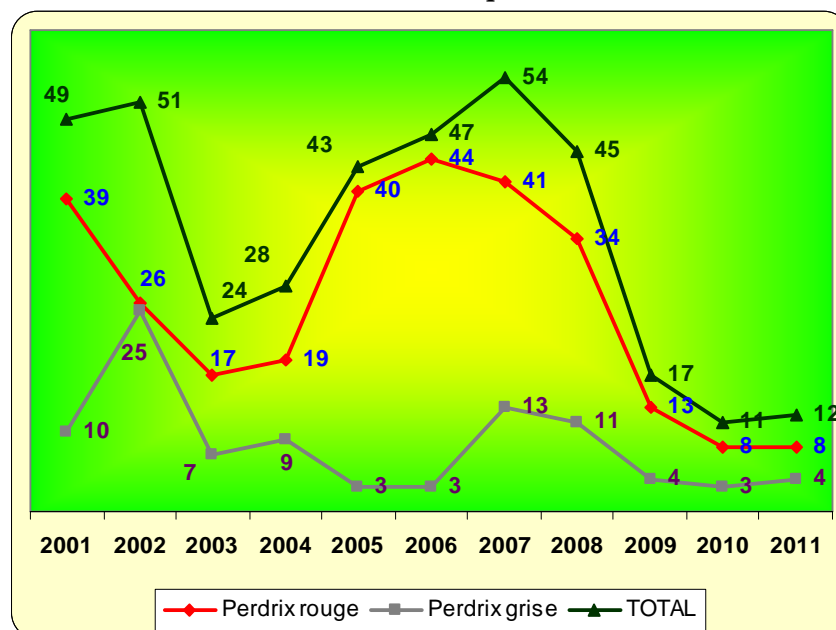

Evolution par commune de la densité aux 100 Ha de 2001 à 2011

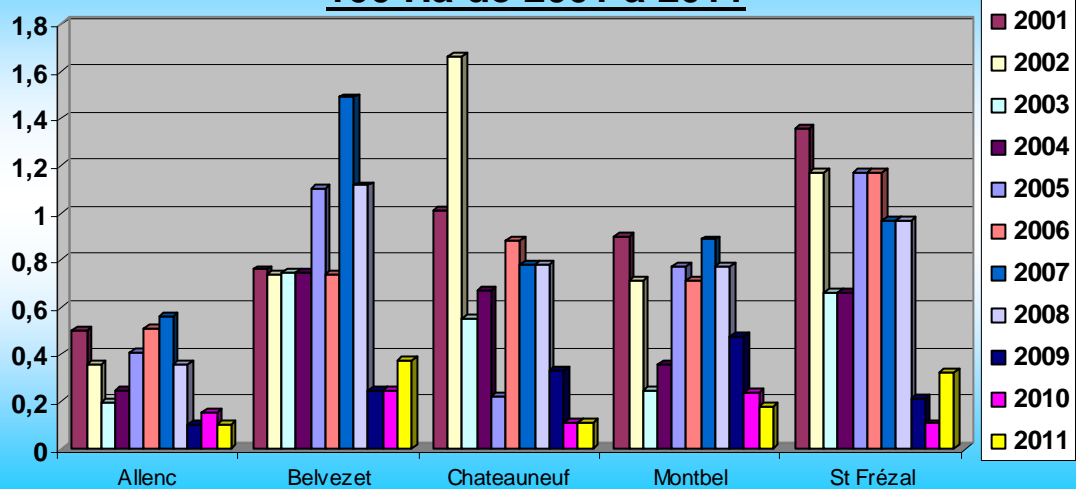

3/ Analyse et conclusion

La **population de perdrix de la Plaine de Montbel a du mal à remonter la pente.** Aujourd'hui avec seulement **12 couples** (grise et rouge) répartis sur l'ensemble du GIC, l'état des populations est au plus mal.

Toutefois, les chasseurs réagissent et instaurent à nouveau un plan perdrix de 3 ans sans chasse avec lâchers de 100 oiseaux par commune.



Ci-joint : Carte du GIC avec la position des couples de perdrix rouges et grises du printemps 2011.

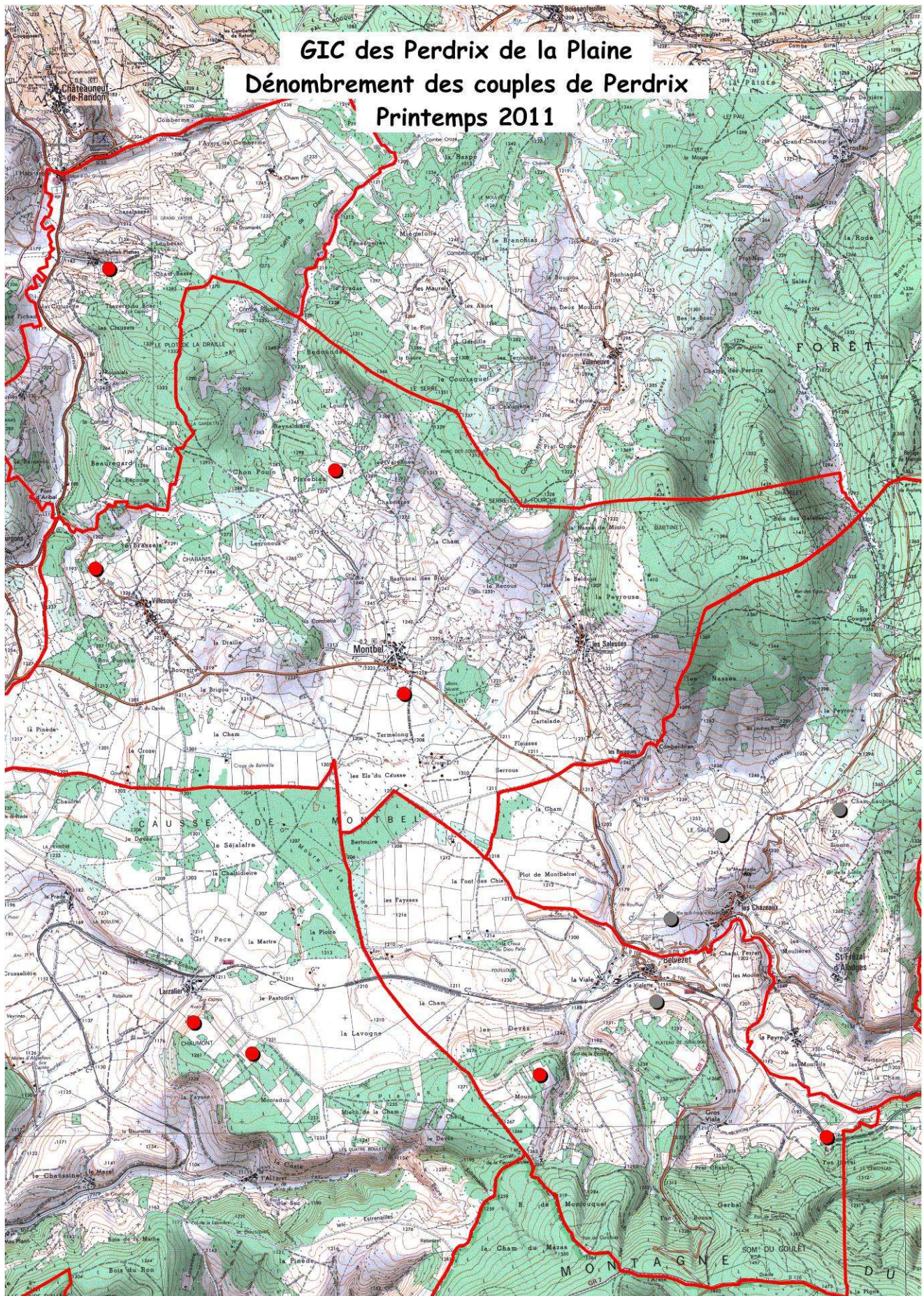

3/ Les comptages d'été

2 battues à blanc ont été organisées au mois d'août 2010, à savoir le 13 août sur la commune de St Frézal et le 18 sur la commune d'Allenc.

Les résultats enregistrés n'apportent que peu d'information sur la connaissance de la reproduction annuelle des perdrix du GIC, mais le **principe de se rassembler des personnes dans une ambiance conviviale avec la participation en prime de nombreux « non-chasseurs » permet de justifier valablement la pérennisation de ce genre d'opération dans le cadre des activités d'un GIC.**

- Le **13 août**, sur la commune de **St Frézal** (Chazeaux) **3 perdrix rouge**, 1 lièvre et 1 renard ont été observés. **12 participants** étaient présents.
- Le **18 août** sur la commune d'**Allenc** (plaine de la Fare), **14 perdrix rouge**, 3 lièvres, 2 renards et 4 chevreuils ont été recensés. **28 personnes** ont participé.

Planning des comptages du mois d'août 2011 (suivant l'avancement des moissons et la météorologie du moment, possibilité de report, voir d'annulation) :

- ✓ **Le vendredi 19 août 2011 pour St Frézal**
- ✓ **Le mercredi 17 août 2011 pour Allenc**

Les responsables de territoire recevront les convocations une dizaine de jours à l'avance afin de disposer d'une participation suffisante.

Le service technique de la Fédération des Chasseurs, Mai 2011